

2024年中国足协青少年足球锦标赛

(会员协会男子U15组)

参赛报名指南

软件准备

- 球队负责人（领队或教练）在应用商城下载“足球中国”APP





领队下载足球中国APP后，点击【新用户注册】，填写相关信息。



18000000000

1111 发送验证码

立即登录

使用密码登录 登录遇到问题?

使用其他方式登录



绿茵中国193291
所在地区: 北京 海淀区

实名认证 >

没有球队? 点击创建一个吧~

- 我的赛事
- 我的视频
- 我的赛程
- 收到评论
- 意见反馈
- 设置



*真实姓名 请输入真实姓名

*证件类型 身份证

*证件号码 请输入证件号码

个人照片 (选填)

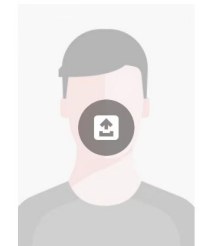

点击上传

提交

成功登录后，点击【实名认证】，填写相关信息。

实名认证

*真实姓名 绿茵三号

*证件类型 身份证

*证件号码 110101199003071196

个人照片 (选填)



点击上传

提交

15:53 15:53

绿茵中国193291
所在地区: 北京 海淀区

实名认证

没有球队? 点击创建一个吧~

- 我的赛事
- 我的视频
- 我的赛程
- 收到评论
- 实名信息
- 意见反馈
- 设置

平台客服

首页 赛事 直播 我的

【实名认证】完成后，展示如图

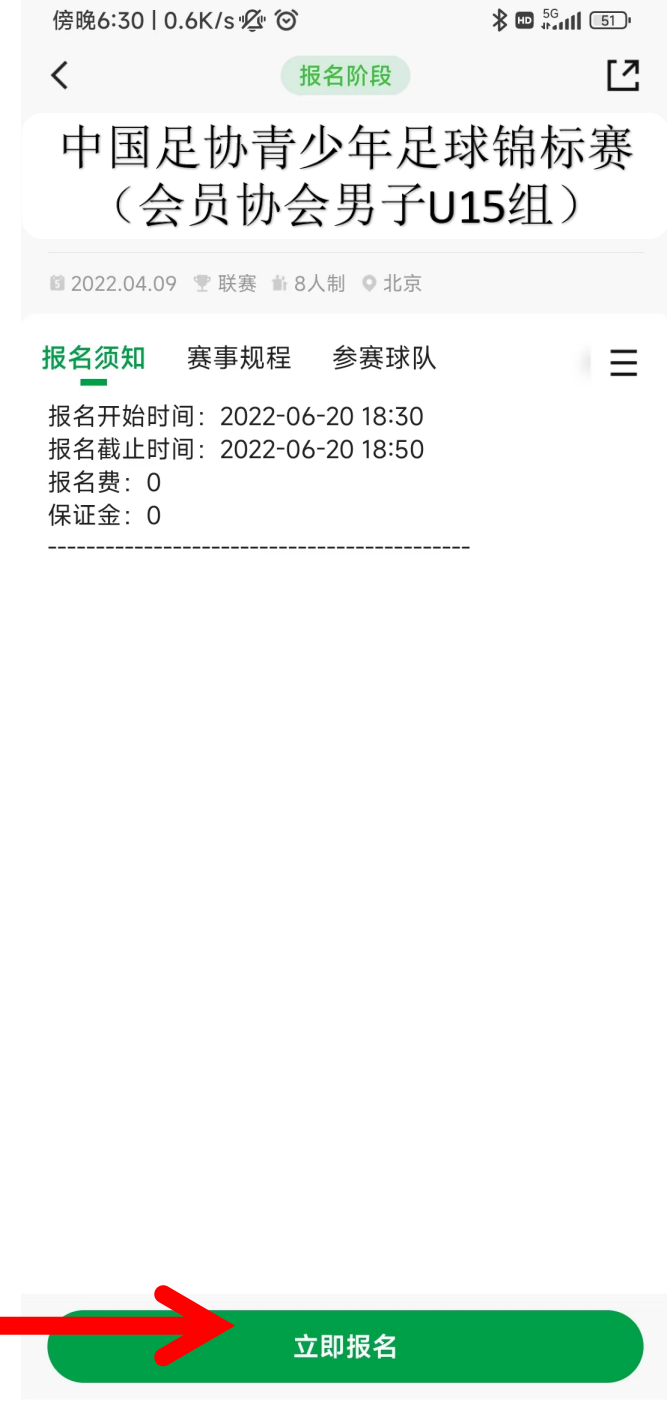

在下方点击【赛事】，搜索栏搜索“2024年中国足协青少年足球锦标赛”，点击要参加的组别，进入赛事后点击【创建球队进行报名】。





按提示上传队徽，填写队名，入队密码以及球队所在地区。
注：队名（例如：xx足协 U15）

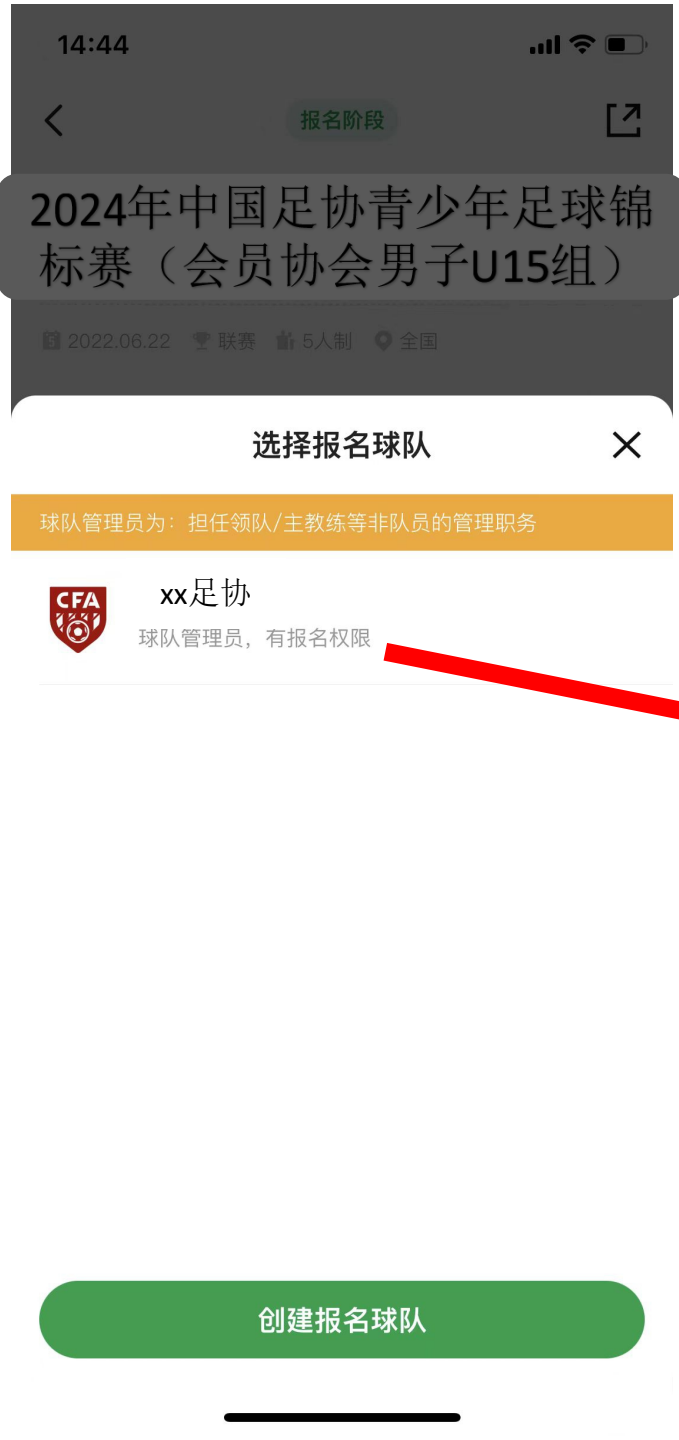

成功创建球队后，点击球队，选择【去提交】本次球员以及管理人员的报名

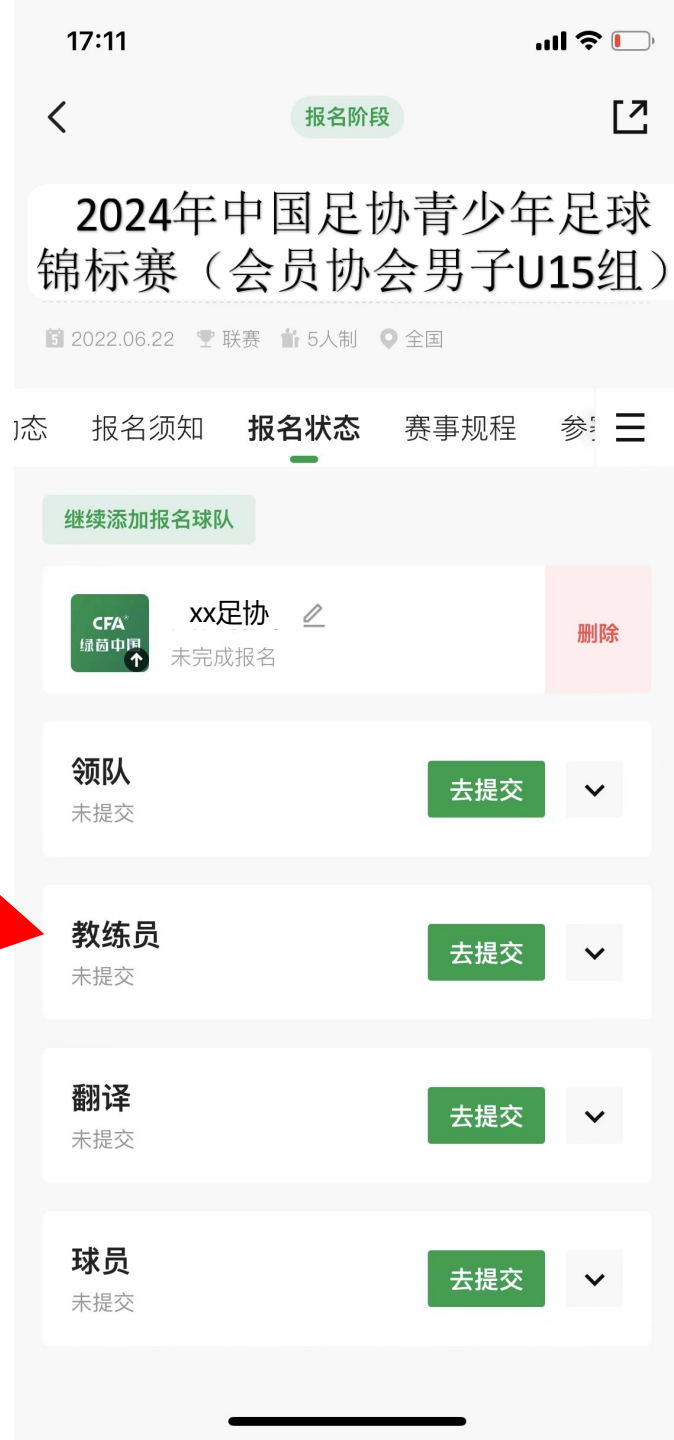

xx足协

手动添加 从我的

微信邀请

QQ邀请

- 绿茵一号 未满足 >
- 绿茵二号 未满足 >
- 绿茵 已满足 >

提交

2024年中国足协青少年足球锦标赛（会员协会男子U15组）

x俱乐部 报名要求 ?

绿茵中国 邀请你填写报名信息：

参赛角色* 教练员

姓名* 手机号

你还没有加入球队
请加入球队后填写报名信息

加入球队

2022年中国青少年足球联赛小学年龄段U9组别（xxx分赛区）

xx足协 报名要求 ?

入队邀请码

CFA 绿茵中国

完成

我 你 在 这 一 不 是 今天

1 2 3 4 5 6 7 8 9 0

- / : ; () ¥ @ “ ”

#+= 。 , 、 ? ! .

拼音 空格 换行

点击【去提交】后，选择【分享给队友填写】，队友在微信页面点击【加入球队】，填写入队密码后加入球队。

16:43 4G

填写管理员报名信息

参赛角色* 教练员

姓名* 小旋风

证件类型* 身份证

证件号码* *****19970908****

大头照*



点击上传个人照片

教练员证书



保存

17:17

待提交教练员名单 分享给队友填写

x俱乐部 报名要求?

手动添加 从我的其他球队导入

<input type="checkbox"/>		绿茵一号 未满足 >	...
<input type="checkbox"/>		绿茵二号 未满足 >	...
<input checked="" type="checkbox"/>		小旋风 已满足 >	...
<input type="checkbox"/>		绿茵 已满足 >	...

提交(1)人参赛

管理员在微信页面填写完相关信息后点击【保存】，保存后领队在报名页面勾选中本次赛事的管理人员然后点击【提交参赛】。

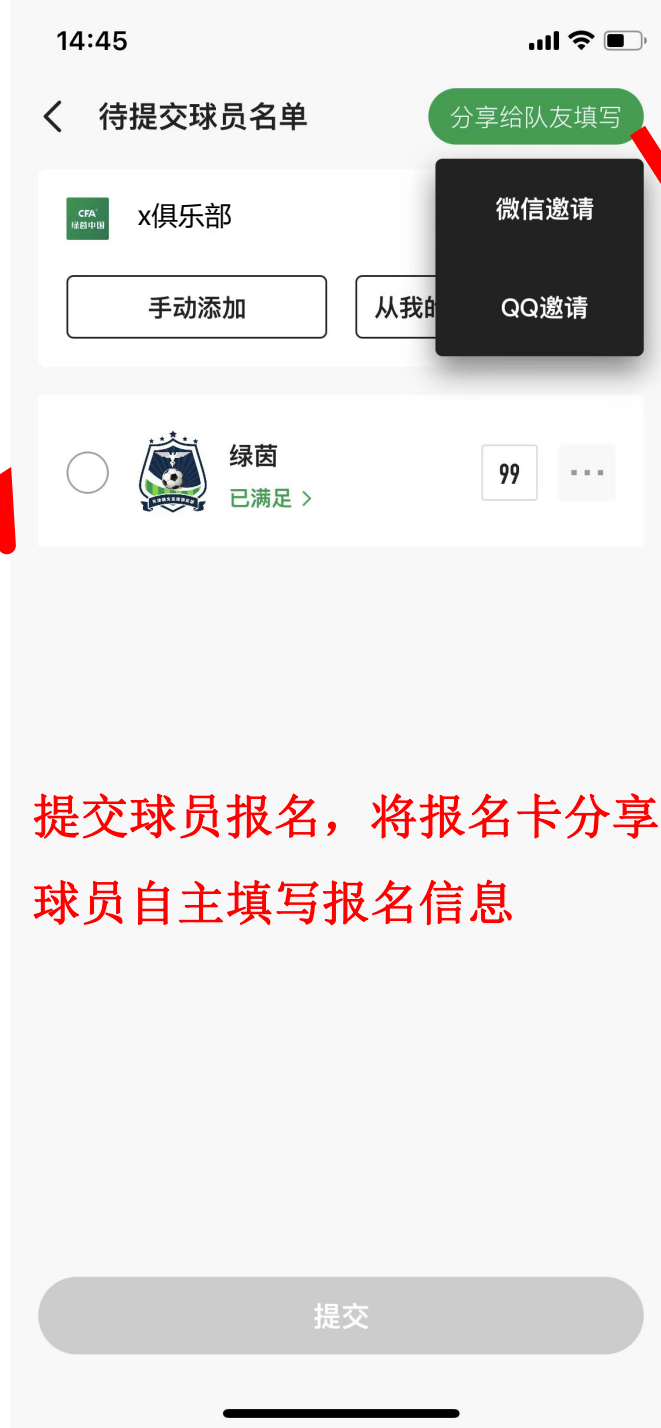
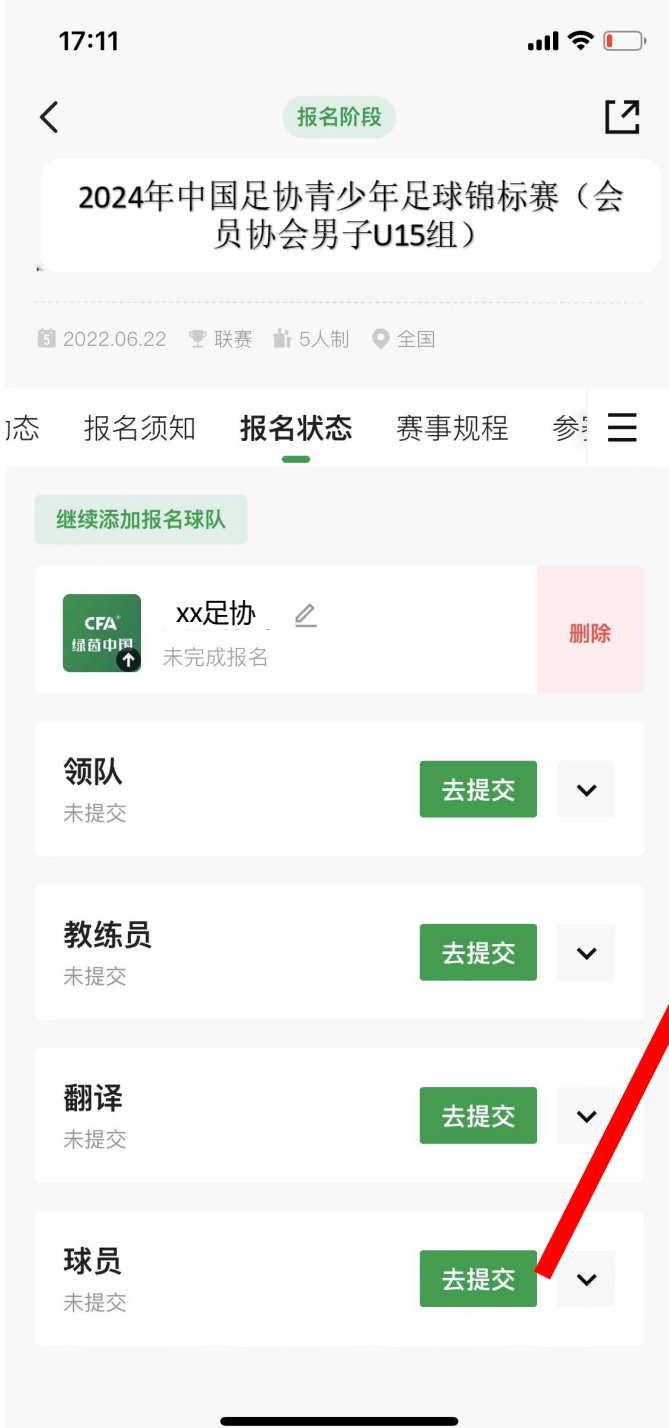

提交球员报名，将报名卡分享给球员，由球员自主填写报名信息



2022年中国青少年足球联赛小学年龄段U9组别 (xxx分赛区)



x俱乐部

报名要求 ?

手机验证登录

手机号 17341399381

验证码 9645

18s

立即登录

保存



赛区)



xx足协

报名要求 ?



绿茵中国 邀请你填写报名信息:

真实姓名*

证件类型*

证件号码*

学籍号*

大头照*

保存



点击上传个人照片

是否为守门员*

请选择

学籍证明*



个人健康证明*



保存



本页信息以赛事实际要求为准。

登录后按赛事具体要求提示填写
相关信息，*为必填项。

14:45



< 待提交球员名单

分享给队友填写



xx足协

报名要求?

手动添加

从我的其他球队导入



绿茵

已满足 >

99



提交

16:53



< 球员资料

真实姓名* 请输入真实姓名

证件类型* 身份证 >

证件号码* 请输入证件号码

学籍号* 请输入学籍号

大头照*

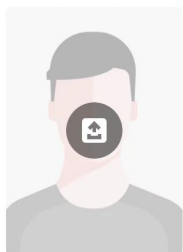

点击上传

是否为守门员* 请选择 >

*学籍证明



保存

16:53



< 球员资料

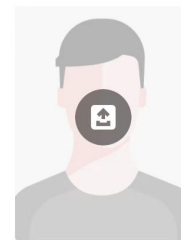

点击上传

是否为守门员* 请选择 >

*学籍证明

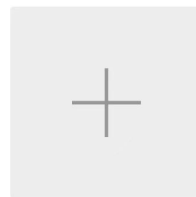

*个人健康证明

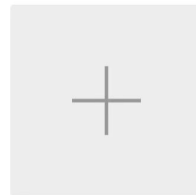

保存

本页信息以赛事实际要求为准。

若不分享给球员自己填写报名信息，也可由球队管理人员手动添加球员的报名信息。点击【手动添加】后，填写相关信息。

CFA 绿茵中国 xx足协 报名要求?

手动添加 从我的其他球队导入

- 绿茵 已满足 > 99 ...
- 绿茵一号 已满足 > 91
- 绿茵二号 已满足 > 92 ...

修改球员号码 完成

1	2 ABC	3 DEF
4 GHI	5 JKL	6 MNO
7 PQRS	8 TUV	9 WXYZ
0	✕	

编辑球员资料



CFA 绿茵中国 xx足协 报名要求?

手动添加 从我的其他球队导入

- 绿茵 已满足 > 99
- 绿茵一号 已满足 > 91 ...
- 绿茵二号 未满足 > 92 ...

若出现未满足，请点击“未满足”三字查看未满足原因



当报名人员信息填写完成后，会在名字下方提示【已满足】，勾选姓名后点击提交即可完成本次报名。

提交(3)人参赛

2022.06.22 联赛 5人制 全国

报名须知 报名状态 赛事规程 参赛

继续添加报名球队

CFA 绿茵中国 xx足协 未完成报名

撤销此队报名

球员 未满足 | 已通过 0人? 去提交

- 绿茵一号 审核中 91 撤回
- 绿茵二号 审核中 92 撤回
- 绿茵 审核中 99 撤回

审核中状态即已完成对应资料提交，请耐心等待赛事方审核，审核完成后才显示已通过

软件客服

在软件内 “我的”
页面点击：**平台客服**。
可查看软件使用方式

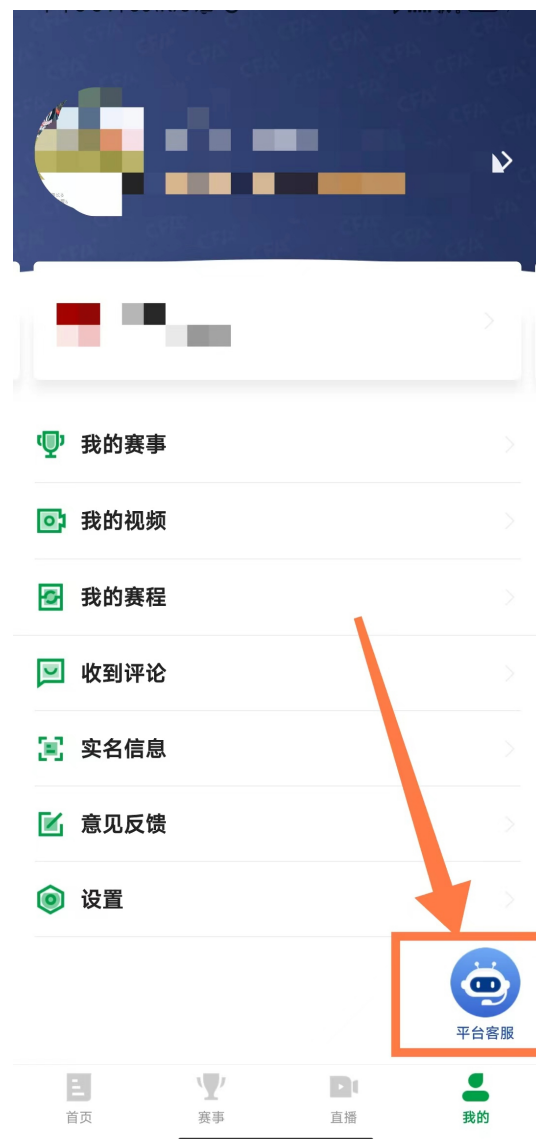

人工客服：

17748763697（微信）

工作日：9:15-18:00